„ASOCIAȚIUNEA" SIBIU

Taxa poștală plătită în numerar conform aprobării dir. g-rale p. t. t. nr. 70.346 938.

2 LEI

UNIVERSUL

16 PAGINI

192-1938

Redacția și Administrația: Palatul „UNIVERSUL", str. Brezoianu 23—25. Telefon: Centrala: 3.30.10; Redacția: 4.21.81. Redactor responsabil EUGEN DUMITRESCU

Proprietar: „Universul S. A. Adm.-delegat STELIAN POPESCU Inscris sub No. 167, Trib. Ilfov

Nr. 192. — Anul I ● BUCUREȘTI. — Marți 27 Septembrie 1938

ABONAMENTE: 3 luni Lei 150 | 6 luni Lei 270 | 1 an Lei 500

GERMANIA

A INVINS ECHIPA ROMÂNIEI CU 4-1 (1-0)

ROMANIA A AVUT DOUA BARE ȘI UN GOAL MARCAT ÎN PROPRIE POARTA DE ALBU

Echipa României a făcut un match curajos, în care a căutat să corespundă încrederii acordate.

Alcătuirea echipei i-a împrumutat o psichologie specială, datorită căreia am rezistat așa cum am rezistat, pentrucă trebue să fie recunoscut un lucru!

Dacă victoria germană nu o contestă nimeni — și nu numai din bună creștere — diferența statistică a scorului este exagerată.

Faptul că Venus juca — istorică reîntoarcere a gloriei Kinezului — sub numele echipei naționale a creat reprezentativei românești o ambiantă sufletească aparte.

Am văzut insuficiențe technice și strategice, uneori uriașe, dar echipa a luptat cu ambiție.

A dat total ceia ce îi era caracteristic și asta poate fi — în unele împrejurări — deajuns.

ABSENȚA GANDITORILOR

Jocul de football nu este, poate, un complex care să aibă dreptul la eforturi speciale de gândire. E prea rapid pentru asta.

Dar pentrucă este un joc de asociatie și nu o manifestare individuală, prezența unui proces rațional este o realitate.

Lucrul acesta este extrem de important pentrucă e una din marile lipsuri ale echipei noastre naționale, care explică uneori în întregime rezultate răsturnate.

In echipa națională a României nu există nici un jucător, care să gândească football.

Un joc de football este o manifestare a însușirilor etnice, mai mult, o funcție de aceste însușiri cu valoare esențială. Dar aceasta nu înseamnă că rezultatul se poate realiza numai prin instinct.

Ceia ce încearcă echipa României.

Actuala reprezentativă românească nu reprezintă un standard mai scăzut, pentrucă ar cuprinde talente inferioare celor cari au existat înainte.

Ci pentrucă în echipă nu există nici un jucător măcar, care să înțeleagă footballul, nu numai să-l joace. Care să sesizeze situații subtile, momente psichologice, o concepție greșită de joc și să găsească modalitatea potrivită victoriei.

Inainte, echipa României avea pe Vogl, Wetzer, Steinbach, Covaci, Ciolac, cari și judecau nu numai jucau.

Baratky se lovește cu Raftl, care va sta la pământ două minute

David, salveaza cu pumnul, o situație critică
Stânga: Pesser marchează goalul al patrulea.

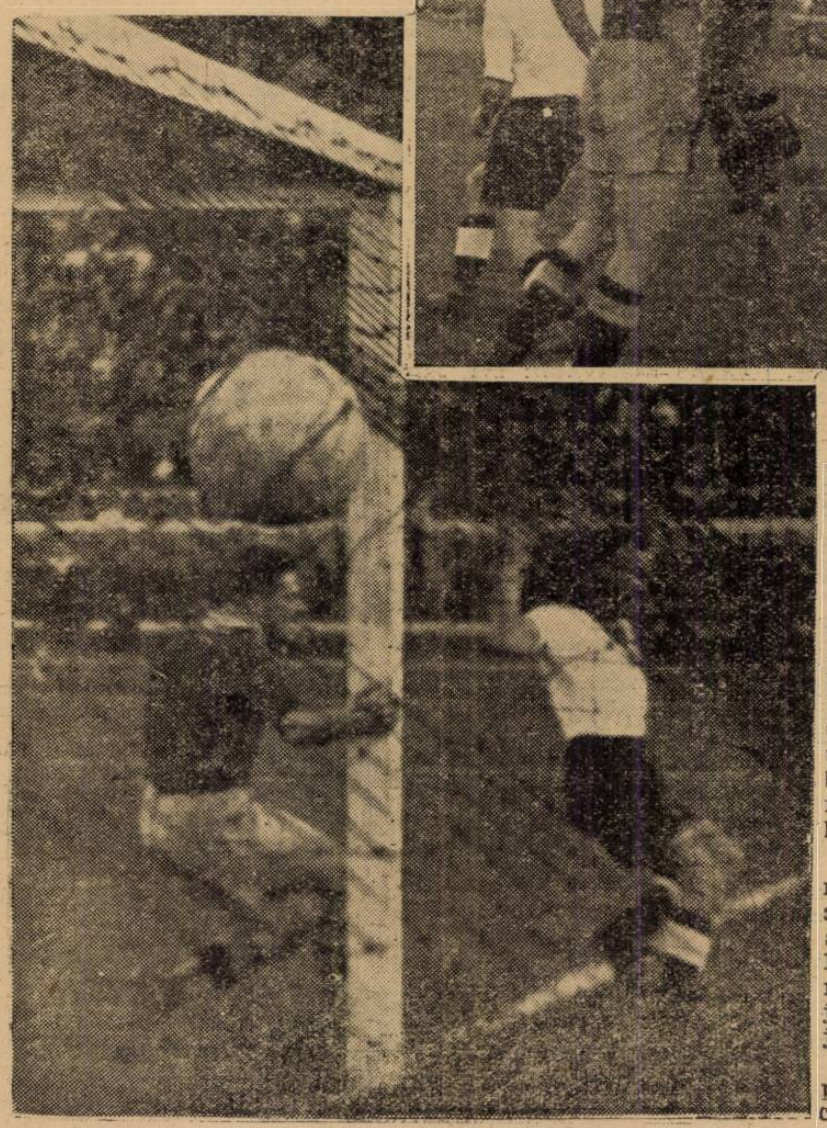

Absența lor a apărut azi evident. Intâlnirea cu Germania avea un alt rezultat dacă echipa noastră juca până la sfârșit așa cum începuse.

In viteză, agresiv, imediat la om, pentruca adversarul să nu aibă timpul să-și așeze mingea și să se uite în câmp. Primele 10 minute au fost ale celor 11 jucători români și maniera aceasta de joc trebuia păstrată până la fluerul final pentrucă era singura valabilă.

Dar imediat ce echipa germană și-a găsit echilibrul și a început să-și impună jocul specific, jucătorii noștri, în loc să persiste în modul diametral opus, care echilibra jocul, au copiat pur și simplu jocul technic al adversarilor.

Si numai atunci au început să apară lipsurile technice individuale, absența concepției de joc în compartimentul intermediar, jocul sporadic și estompat al interilor, în sfârșit, toate acele deficiențe, cari nu s'ar fi făcut simțite dacă echipa juca cu elan, în viteză și agresiv.

Jocul acesta liber a convenit însă și mai mult adversarilor noștri pentrucă au putut ajunge la mingie și atunci technica lor desăvârșită a intrat în acțiune... și totul era pierdut.

Ori nimeni nu a sesizat lucrul acesta. Echipa s'a angrenat și, fatal, a pierdut.

LINIE DE MIJLOCAȘI FALIMENTARA

Intâlnirea dintre Germania și România se pretează la diverse considerații technice. Nu vor fi făcute decât acelea, cari s'au impus cu mai multă forță, căci a face aceo menea considerații este mai mult sau mai puțin complet, poți judeca mai calm și mult mai obiectiv.

Dat totuși...

Technic, marele vinovat al înfrângerii — dacă înfrângerea în sport poate fi considerată ca atare — este compartimentul intermedial.

Cei trei mijlocași ai Romă-

(Continuare în pag. 8-a)

Ședința biroului federal de aseară la federația de atletism

Aseară, sub președinția d-lui Ion Cămărășescu, s'a întrunit biroul federal.

Cu acest prilej s'au rezolvat lucrările curente, discutându-se și asupra ultimelor manifestațiuni atletice.

Cu acest prilej F. R. A. a admonestat pe atleții Krupka, Cristea Anton și Carol Nemetz, pentru indisciplină la jocurile balcanice dela Belgrad.